

Technisches Datenblatt

Seite: 1/1

PWPAL Wandschutz-Platten für Anlegeleiter

- Wandschutz-Platten „Universal“ für alle Anlege-Leitern
- Mit Moosgummi-Belag zum Schutz an der Wand
- Bestehend aus linkem und rechtem Teil
- **Nachrüstmodul für folgende Typen:**

PAA16	Alu-Anlegeleiter 1 x 6	Art.-Nr.: 05100984	ID.-Nr.: 051294
PAA18	Alu-Anlegeleiter 1 x 8	Art.-Nr.: 05100985	ID.-Nr.: 051295
PAA110	Alu-Anlegeleiter 1 x 10	Art.-Nr.: 05100986	ID.-Nr.: 051296
PAA112	Alu-Anlegeleiter 1 x 12	Art.-Nr.: 05100987	ID.-Nr.: 051297
PAA114	Alu-Anlegeleiter 1 x 14	Art.-Nr.: 05100988	ID.-Nr.: 051298
PAA116	Alu-Anlegeleiter 1 x 16	Art.-Nr.: 05100989	ID.-Nr.: 051299
PAA118	Alu-Anlegeleiter 1 x 18	Art.-Nr.: 05100990	ID.-Nr.: 051300
PAA120	Alu-Anlegeleiter 1 x 20	Art.-Nr.: 05100991	ID.-Nr.: 051301
PAA124	Alu-Anlegeleiter 1 x 24	Art.-Nr.: 05100992	ID.-Nr.: 051302

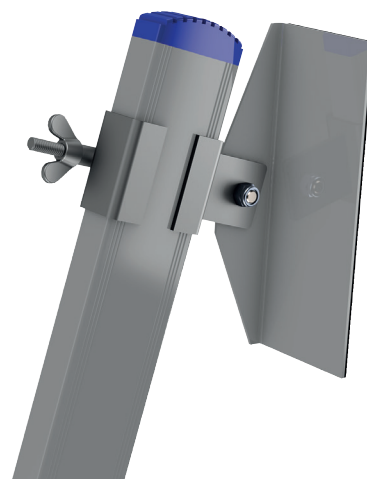

Informationen

Art.-Nr.	ID.-Nr.	Type	VPE	Breite	Höhe
05105279	055841	PWPAL	1	200 mm	95 mm