DG PCB 510 UL FM (952 616)

- Integration von DEHNguard Schutzmodulen in Leiterplatten von elektronischen/elektrischen Geräten
- Einfacher und flexibler Einsatz für alle Schaltungsvarianten
- Verwechslungssicher durch Kodierung in Unterteil und Schutzmodul

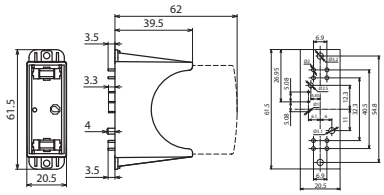

Maßbild DG PCB 510 UL FM

NEU

Typ	DG PCB 510 UL FM
Art.-Nr.	**952 616**
Zugehöriges Schutzmodul	DG PLU 510 (Art.-Nr. 908 013)
Höchste Dauerspannung AC (Modul)	510 V
Betriebstemperaturbereich (T_U)	-40 °C ... +85 °C
Montage auf	direkt eingelötet in die Leiterplatte
Gehäusewerkstoff	Thermoplast, Farbe rot, UL 94 V-0
Schutzart	IP 20 (mit gestecktem Schutzmodul)
FM-Kontakte / Kontaktform	Wechsler
Schaltleistung AC	125 V / 0,1 A
Schaltleistung DC	42 V / 0,5 A; 24 V / 1 A; 12 V / 2 A
Löttemperatur FM	max. 260 °C / 5 sec.

Stammdaten	
Nettogewicht	18.200 g/st
Zolltarifnummer (Komb. Nomenklatur EU)	85366930
GTIN (EAN)	4013364535800
VPE	72 ST

Änderungen in Form und Technik, bei Maßen, Gewichten und Werkstoffen behalten wir uns im Sinne des Fortschrittes der Technik vor. Die Abbildungen sind unverbindlich.