

# Technisches Datenblatt

Seite: 1 / 1

## PSGD / PSGVD Schnellmontage Geräte-Verbindungsdose

- Mit der Schnellmontagedose (Unterputz-Gerätedose) erfolgreich auf der Baustelle unterwegs
- Geeignet für alle Mauerwerke sowie für den Einsatz in Bädern und im Außenbereich
- Durch die spezielle Anordnung der Halte-Flossen bekommt die Dose ihren festen Sitz im Mauerwerk und kann zu einem späteren Zeitpunkt, wenn es die Situation erfordert z.B. mit einem PU-Schaum der Kategorie B2\* befestigt werden (sauber & zeitsparend)
- Ausrichtung und fester Sitz schon vor dem Verputzen
- Mehrfachkombinationen möglich durch Seitenverrastung (schnelle und leichte Installation garantiert)
- Mit 4 Lochbefestigung
- Mit Tiefenanschlag der Putzstärke
- Auch bei Minustemperaturen einsetzbar
- Werkzeuglose Leitungs- und Rohreinführungen
- Normkombination 71 mm
- Nach DIN EN 60670
- Maße nach DIN 49073
- Winddicht Installieren
- Material: PP / TPE
- Farbe: schwarz/weiß-grau
- Dosen Ø: 60 mm
- Borloch Ø: 82 mm
- Maße PSGD (LxBXH):  
98 x 74 x 48 mm
- Maße PSGVD (LxBXH):  
98 x 74 x 65,7 mm

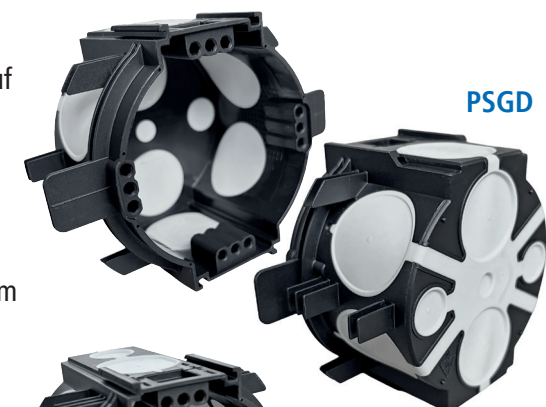

PSGD

PSGVD



Mehrfachkombination  
(Seitenverrastung)



Signaldeckel mit Markierungsborsten separat  
erhältlich (Art.-Nr. 05106825 / ID-Nr. 057629)

### \*Passende Montageschäume:

Art.-Nr. 05101186 | ID-Nr. 051507 | Type: PRO1K  
Art.-Nr. 05101187 | ID-Nr. 051508 | Type: PRO1KP  
Art.-Nr. 05101188 | ID-Nr. 051509 | Type: PRO2K

### Informationen

Art.-Nr.	ID-Nr.	Type	VPE	Dosentiefe	Anzahl der möglichen Einführungen
05106823	057627	PSGD	20	46 mm	Seitlich: 4x M25 / Senkrecht: 2x M25 / Boden: 2x 11mm & 2x M25
05106824	057628	PSGVD	15	66 mm	Seitlich: 4x M25 u. 4x 11mm / Senkrecht: 2x M25 & 2x 11mm / Boden: 2x 11mm & 2x M25