# DG PCB PV I 750 FM (952 949)

- Integration von DEHNguard Schutzmodulen in Leiterplatten von elektronischen/elektrischen Geräten
- Einfacher und flexibler Einsatz für alle Schaltungsvarianten
- Verwechslungssicher durch Kodierung in Unterteil und Schutzmodul

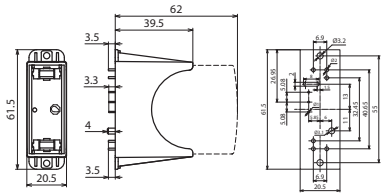


Maßbild DG PCB PV I 750 FM

Einpoliger Sockel mit erhöhten Luft- und Kriechstrecken zwischen Leistungskontakten und Fernmeldekontakt. Zur Montage auf Geräteleiterplatten für DEHNguard-Module, mit Fernmeldekontakt für Überwachungseinrichtung (potentialfreier Wechsler).

| **Typ** | **DG PCB PV I 750 FM** |
|---|---|
| **Art.-Nr.** | **952 949** |
| Zugehöriges Schutzmodul | DG MOD H PV 750 (Art.-Nr. 952 049) |
| Höchste Dauerspannung DC (Modul) | 750 V |
| Betriebstemperaturbereich ($T_U$) | -40 °C ... +80 °C |
| Montage auf | direkt eingelötet in die Leiterplatte |
| Gehäusewerkstoff | Thermoplast, Farbe rot, UL 94 V-0 |
| Schutzart | IP 20 (mit gestecktem Schutzmodul) |
| FM-Kontakte / Kontaktform | Wechsler |
| Schaltleistung AC | 125 V / 0,1 A |
| Schaltleistung DC | 42 V / 0,5 A; 24 V / 1 A; 12 V / 2 A |
| Löttemperatur FM | Max. 260 °C / 5 sec. |

| **Stammdaten** | |
|---|---|
| Nettogewicht | 17.500 g/st |
| Zolltarifnummer (Komb. Nomenklatur EU) | 85366930 |
| GTIN (EAN) | 4013364323926 |
| VPE | 72 ST |

Änderungen in Form und Technik, bei Maßen, Gewichten und Werkstoffen behalten wir uns im Sinne des Fortschrittes der Technik vor. Die Abbildungen sind unverbindlich.