DG PCB 385 FM (952 714)

- Integration von DEHNguard Schutzmodulen in Leiterplatten von elektronischen/elektrischen Geräten
- Einfacher und flexibler Einsatz für alle Schaltungsvarianten
- Verwechslungssicher durch Kodierung in Unterteil und Schutzmodul

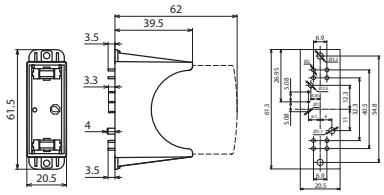

Maßbild DG PCB 385 FM

Einpoliger Sockel zur Montage auf Geräteleiterplatten für DEHNguard-Module, mit Fernmeldekontakt für Überwachungseinrichtung (potentialfreier Wechsler).

Typ	**DG PCB 385 FM**
Art.-Nr.	**952 714**
Zugehöriges Schutzmodul	DG MOD 385 (Art.-Nr. 952 014)
Höchste Dauerspannung AC (Modul)	385 V
Betriebstemperaturbereich (T_U)	-40 °C ... +80 °C
Montage auf	direkt eingelötet in die Leiterplatte
Gehäusewerkstoff	Thermoplast, Farbe rot, UL 94 V-0
Schutzart	IP 20 (mit gestecktem Schutzmodul)
FM-Kontakte / Kontaktform	Wechsler
Schaltleistung AC	125 V / 0,1 A
Schaltleistung DC	42 V / 0,5 A; 24 V / 1 A; 12 V / 2 A
Löttemperatur FM	max. 260 °C / 5 sec.

Stammdaten	
Nettogewicht	18.300 g/st
Zolltarifnummer (Komb. Nomenklatur EU)	85366930
GTIN (EAN)	4013364149854
VPE	72 ST

Änderungen in Form und Technik, bei Maßen, Gewichten und Werkstoffen behalten wir uns im Sinne des Fortschrittes der Technik vor. Die Abbildungen sind unverbindlich.