

# Technisches Datenblatt

Seite: 1/1

## PKPDW100 Plombendraht

- Kerndraht: Polypropylen(PP); Außendraht: Eisen verzinkt, 4-5 p Zinkauflage
- Aufmachungen: Auf Spule
- Abmessung: Plombendraht 0,50 x 0,30 mm auf 100 m Rolle
- Farbe: weiß
- Werkstoff: Eisendraht, verzinkt
- Plombendraht ist nicht zerreisbar.

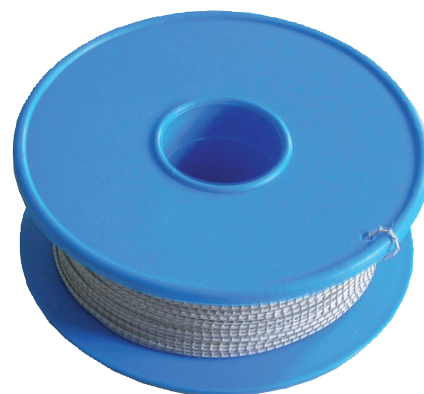

### Informationen

| Art.-Nr. | ID-Nr. | Type     | VE    | Ausführung  |
|----------|--------|----------|-------|-------------|
| 05102855 | 053278 | PKPDW100 | 1 / 1 | 100 m Rolle |